

COBERTURA
Esc. 1:100

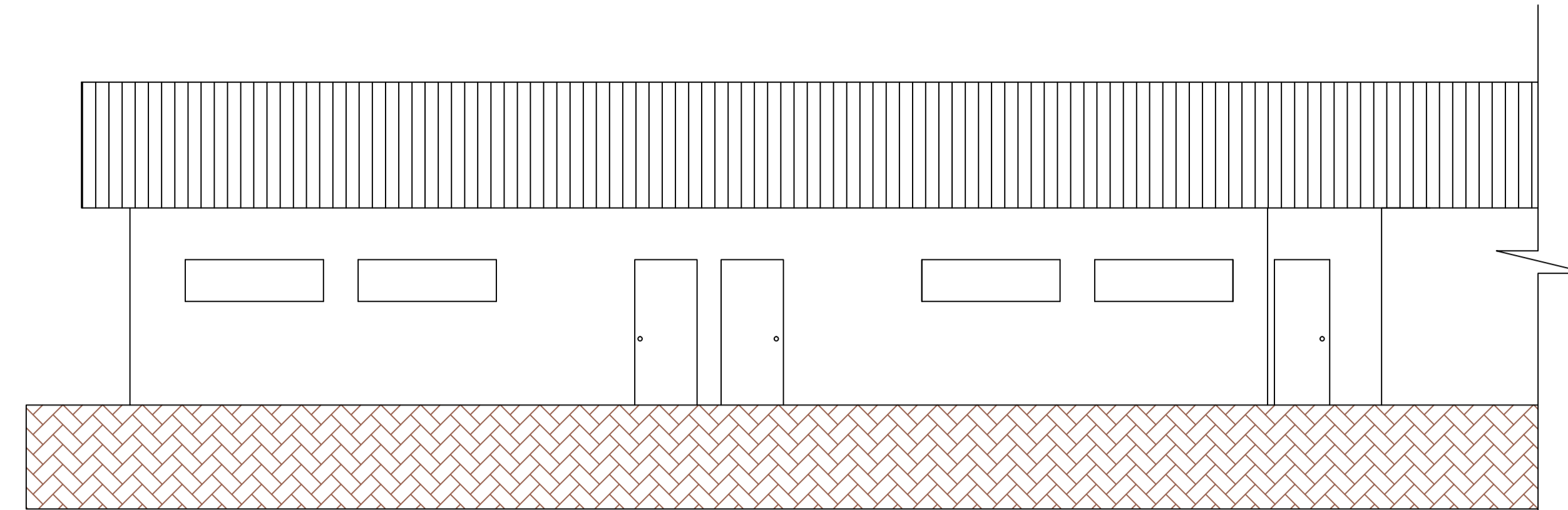

ELEVAÇÃO FRONTAL
Esc. 1:75

Aplicação de rufo metálico
Dist=27,75m

OBS: Reaproveitamento de
ripas e madeiramento do
telhado

- Alvenaria de blocos cerâmicos furados - 407,10 M2
- Demolição de telhas cerâmicas ou de vidro - 461,5 M2
- Estrutura para cobertura em aço - 273,4 M2
- Telha metálica - 734,9 M2
- Serviços extras da cobertura - 734,9 M2
- Guarda corpo c/ corrimão - 14M
- Corrimão em tubo aço galvanizado - 67M
- Chapisco - 814,2 M2
- Emboço - 814,2 M2
- Revestimento cerâmico - 25,96 M2
- Emassamento - 814,2 M2
- Pintura em superfícies metálicas - 48,4 M2
- Pintura em parede / alvenaria - 315,2 M2
- Aplicação manual de pintura - 499,0 M2

ESTATÍSTICA	
ÁREA DO TERRENO:	1400,00 m2
ÁREA EXISTENTE:	461,5 m2
ÁREA A CONSTRUIR:	273,4 m2
ÁREA TOTAL:	734,9 m2

APROVAÇÃO PÚBLICA

PROJETO ARQUITETÔNICO

OBRA: AMPLIAÇÃO E REFORMA CEMEI SÃO FRANCISCO DE ASSIS	
PROPRIETÁRIO: MUNICÍPIO DE CÉU AZUL	
RESP. TÉCNICO - PROJETO: João Yasuji Sakai CREA - PR 21735/D	PROPRIETÁRIO: MUNICÍPIO DE CÉU AZUL CNPJ: 76.206.473/0001-01
DESENHO: WILLIAN GROTTO	ENDEREÇO OBRA: AV. MARECHAL CANDIDO RONDON ESQ. C/ RUA ARNALDO BUSATO, Quadra Nº 19, Lotes 9 e 10
DATA: OUT/2017	PRANCHA: 02
ESCALA: INDICADA	CONTEÚDO: COBERTURA - ELEVAÇÃO FRONTAL
A APROVAÇÃO DO PRESENTE PROJETO PELA PREFEITURA NÃO RECONHECE A PROPRIEDADE DO IMÓVEL	